



“あそびは学び”

保育所かたつむりランド

春の

園児募集!

無料体験会の



ご案内

園児・一時預り園児 募集中です!

※一時預りは登録制の為、ご利用前にご登録いただく必要がございます。

西明石園

4/18 木

A B C D



簡単English

4/25 木



E F G

神戸枝吉園

認可保育所
4/1月開園

4/22 月

リトミック



4/24 水

おたのしみ会

西明石駅前園

4/26 金

リトミック・
こどもの日製作



西明石第2駅前園

4/19 金

簡単English

E F G

いずれも 10:00~10:30

※月保育ご利用のお子様の設定保育内での
ご参加となります。各日定員10組。

お帰りの際に
お菓子ちょっぴり

プレゼント!

無料体験会・見学会を受付中です!

~いつでもお気軽にお越し下さい~

※事前予約制ですので、お気軽にご連絡お願い致します。

各お申込み・お問合せ先

かたつむりランド 田村 TEL 080-4293-7247



保育所 かたつむりランド



入園要項

対象年齢 6ヶ月から6歳まで（就学前）

保育日 月曜日から土曜日（日曜日・祝日休園）

保育時間 午前7時30分から午後6時30分まで
※保育日・保育時間は園によって異なる場合があります。

保育料 26,100円～34,900円/月

一時預り 時間単位でお預りします。お気軽にお問い合わせ下さい。
(例) 1～2才1時間820円、1日上限5,000円です。

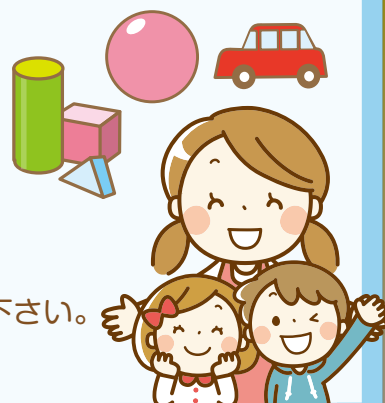

かたつむりランドってどんなところ??



お母さんかたつむりランドの楽しさを伝えてあげよう!

保育士と子育て支援員の先生たちで一人一人に寄り添う保育を心がけています。

- ・ **こだわり保育** あそびは学び。
- ・ **園バス** 月に一度、バスで園外保育実施。
- ・ **語学のレッスン** 英語や中国語などを月各一回楽しくレッスン。
- ・ **その他** イベント盛りだくさん!

西明石園

〒673-0017
明石市野々上2丁目 10-16
TEL&FAX 078-924-0188

明石伊川谷園

〒651-2117
神戸市西区北別府 5-15-2
TEL&FAX 078-974-5855

西明石駅前園

〒673-0005 明石市小久保 1-5-4 ペルル西明石 1階
TEL&FAX 078-922-1727

西明石第2駅前園

1/21 開園

〒673-0005 明石市小久保 1-5-7 クレドール西明石II 2階
TEL&FAX 078-921-6601

神戸枝吉園

認可保育所 4/1 開園

〒651-2133 神戸市西区枝吉 2-110-2
TEL&FAX 078-927-3622



各お問合わせ先

かたつむりランド 田村 TEL 080-4293-7247
かたつむりランド 池田 TEL 080-3109-2918